



MEDICINA FUTURA[®]

GUIDA AI SERVIZI

ATTIVITÀ DI RICOVERO

CASA DI CURA MELUCCIO

POMIGLIANO D'ARCO - via Mauro Leone



GUIDA AI SERVIZI

The main logo for JL TMF group, with 'JL' in blue and 'TMF' in green, followed by 'MEDICINA FUTURA' in green and 'group' in blue below.

Rev.1 del 7 Febbraio 2013

CASA DI CURA MELUCCIO

GUIDA AI SERVIZI - ATTIVITÀ DI RICOVERO

Pomigliano d'Arco - Via M. Leone



MEDICINA FUTURA
Casa di Cura MELUCCIO





CASA DI CURA MELUCCIO

La Casa di Cura MELUCCIO insieme alle società Coleman, Alpha, Studio di Medicina di laboratorio Bresciani, Hematology e Cardiology costituisce il Gruppo Medicina Futura, che al decennale impegno in campo diagnostico, aggiunge quello in campo assistenziale, ponendosi come obiettivo quello di garantire in una zona ad ampia estensione territoriale ed alta densità demografica, priva di presidi ospedalieri, un riferimento ad alta qualificazione per la chirurgia d'elezione.

La struttura opera nei settori della Chirurgia Generale, Ortopedia e Traumatologia, Ginecologia, Oculistica e Otorinolaringoiatria ed esegue esami di Diagnostica per Immagini.

SEDI DI POMIGLIANO D'ARCO (NA)

Via Felice Pirozzi, 20 Tel. 081/3290111-0112

Chirurgia Generale
Ortopedia e Traumatologia
Ginecologia
Diagnostica per Immagini

Via Mauro Leone, 124 Tel. 081/8841123-43

Chirurgia Generale
Ortopedia e Traumatologia
Oculistica
Otorinolaringoiatria
Diagnostica per Immagini

CHIRURGIA GENERALE - Via Mauro Leone, 124

Responsabile Unità Operativa: Dott. F. PIEMONTE

La tecnica chirurgica per detti interventi varia dalla chirurgia laparotomica a quella laparoscopica miniinvasiva. Si effettuano, oltre ad interventi chirurgici di routine quali ernioplastiche, appendicectomie, fistulectomie ecc., interventi maggiori sulla tiroide, paratiroidi, surrene, stomaco, colecisti, tenue, colon e retto, sia per patologia semplice che per quella neoplastica invasiva. nonché interventi sulle vie biliari principali occluse da calcoli (ERCP).

Nell'ambito del reparto esiste una sezione di patologia mammaria, ove le pazienti vengono seguite dalla diagnosi, confortata da apparecchiature ad elevata tecnologia, fino al trattamento chirurgico.

Esiste un modulo di endocrinochirurgia, ove oltre a patologie endocrinochirurgiche, vengono seguiti pazienti obesi candidati ad interventi per obesità grave (posizionamento di dispositivo per bendaggio gastrico).

Al reparto di chirurgia fa capo l'ambulatorio di endoscopia digestiva.

Si eseguono interventi di:

- APPENDICECTOMIA
- COLELITIASI
- CALCOLSI VIE BILIARI
- PANCOLONSCOPIA
- EMORROIDECTOMIA
- ASCESO FISTOLA PERIANALE
- LAPAROCELE
- LAPAROSCOPIA DIAGNOSTICA
- PATOLOGIA ANORETTALE
- NEOPLASIA DEL COLON
- RAGADE ANALE
- TIROIDECTOMIA
- LAPAROSCOPIA DIAGNOSTICA E/O OPERATIVA
- VARICI ARTI INFERIORI



CHIRURGIA ORTOPEDICA E TRAUMATOLOGIA - Via Mauro Leone, 124

Responsabile Unità Operativa: Dott.A. CHIACCHIO

Oltre a pratiche chirurgiche di ortopedia generale, si effettuano tutti i tipi di interventi che riguardano l'arto superiore, a partire dalla patologia più diffusa che è la sindrome del tunnel carpale, fino al trattamento ricostruttivo di falangi amputate, di tendini e nervi periferici, essendo specialista in ortopedia e chirurgia della mano.

Si effettuano inoltre trattamenti di riduzione e sintesi di fratture delle ossa maggiori, nonché posizionamento di artroprotesi del ginocchio e dell'anca.

Si eseguono interventi di:

- PROTESI D'ANCA
- ARTROPROTESI TOTALE GINOCCHIO
- TENORRAFIA – TENODESI
- ASPORTAZIONE NEOFORMAZIONE ARTO SUPERIORE
- RIDUZIONE E SINTESI DI FRATTURA DEL FEMORE
- ALLUCE VALGO
- RIALLINEAMENTO METATARSALE
- PIEDE PIATTO
- FRATTURA CALCAGNO
- ASPORTAZIONE GRANULOMA DA C.E. ARTO SUPERIORE
- DITO A MARTELLO
- ASPORTAZIONE GANGLIO SINOVIALE
- SINDROME DEL TUNNEL CARPALE
- DITO A SCATTO
- MORBO DI DE QUERVAIN
- ARTROPLASTICA IN SOSPENSIONE PER RIZOATROSI
- MORBO DI DEPUYTREN
- NEUROLISI ULNARE AL GOMITO
- TENODESI-TENORRAFIA CUFFIA DEI ROTATORI
- ASPORTAZIONE BORSITE ROTULEA
- TRASPOSIZIONE APOFISI PRE-TIBIALE
- ASPORTAZIONE NEOFORMAZIONE ARTI INFERIORI
- ASPORTAZIONE GRANULOMA DA C.E. ARTI INFERIORI
- LARS
- TRASPOSIZIONE TENDINEA
- ESOSTOECTOMIA
- NEURORRAFIA – INNESTO NERVOSO
- BIOPSIA OSSEA
- RIDUZIONE E OSTEOSINTESI DI FRATTURA
- ARTRODESI
- ASPORTAZIONE BORSA OLECRANICA



CHIRURGIA OCULISTICA - Via Mauro Leone, 124

Responsabile Unità Operativa: Dott. P.PETRELLA

Al Unità Operativa di oculistica fa capo anche la diagnostica ambulatoriale (OCT, campo visivo)

Si eseguono interventi di:

- STRABISMO
- NEOFORMAZIONI PALPEBRALI
- NEOFORMAZIONI CONGIUNTIVALI
- DISTACCO DI RETINA
- CATARATTE
- INIEZIONI IVA PER MACULOPATIE
- GLAUCOMA
- STENOSI DELLE VIE LACRIMALI
- PTOSI PALPEBRALI
- FLUOROANGIOGRAFIA
- CATARATTE SECONDARIE MEDIANTE INTERVENTO LASER

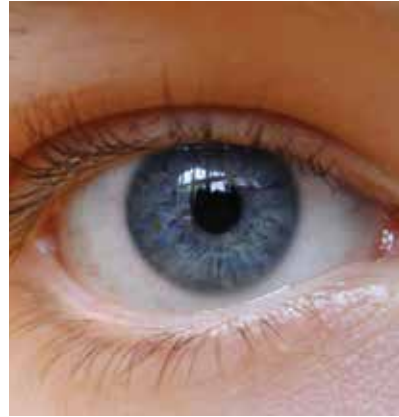

CHIRURGIA OTORINOLARINGOIATRIA - Via Mauro Leone, 124

Responsabile Unità Operativa: Dott. A. CORTILE

Si eseguono interventi di:

- ADENOTOMIA
- ADENOTONSILLECTOMIA
- DRENAGGI TRANSCUTANEI
- SETTOPLASTICA
- ASPORTAZIONE POLIPI NASALI
- RIDUZIONE IPERTROFIA TURBINATI
- RIMOZIONE NEOFORMAZIONI DEI DISTRETTI ORL
- RIMOZIONI NEOFORMAZIONI CORDE VOCALI
- INTERVENTI PICCOLA CHIRURGIA DISTRETTI CUTANEI ORL

MODALITÀ DI ACCESSO

IL RICOVERO

Il ricorso al ricovero nella struttura viene effettuato solo quando vi sia l'effettiva ed indispensabile necessità per il Paziente di ricevere assistenza sanitaria in modo continuativo in regime di degenza ordinaria o di Day- Surgery, e per le unità operative accreditate con il Servizio Sanitario Nazionale.

COME PRENOTARSI

Il ricovero è sempre programmato, secondo le liste di attesa e previa visita medica ambulatoriale svolta da un medico dell'Unità Operativa presso cui il ricovero è richiesto.

DOCUMENTI NECESSARI

- Impegnativa del Medico di Medicina Generale
- Documento di riconoscimento in corso di validità
- Eventuali esami pregressi



ORARI DI APERTURA E NUMERI DI TELEFONO

Orari di apertura	Tutti i giorni dal lunedì al sabato dalle h.8.00 alle h.20.00
Centralino	<p>Orario: dalle h. 8.00 alle h.20.00 Telefono: (+39) 081/8841123-43</p> <p>Descrizione: la può mettere in contatto con tutti i reparti e/o unità operative della Clinica.</p>
Ufficio informazioni e prenotazioni	<p>Orario: dalle h. 8.00 alle h.20.00 Telefono: (+39) 081/8841123-43</p> <p>Descrizione: presso questo ufficio può ricevere tutte le informazioni relative alle modalità di prenotazione del ricovero</p>
Visite ai degenti	<p>Tutti i giorni dalle 12.30 alle 14.30 - dalle 17.00 alle 19.00</p> <p>Oltre gli orari stabiliti è garantito ai familiari l'accesso alla struttura durante il giorno e la notte in caso di necessità, previa autorizzazione da parte del Direttore Sanitario e compatibilmente con le attività di assistenza ai pazienti.</p> <p>L'ingresso è vietato ai minori di 12 anni.</p>
Ricevimento dei medici	<p>Unità Operativa Chirurgia Generale: Lunedì, Mercoledì e Venerdì dalle 13.00 alle 14.00</p> <p>Unità Operativa Chirurgia Ortopedica e Traumatologia: Martedì e Giovedì dalle 13.00 alle 14.00</p> <p>Unità Operativa Chirurgia Oculistica: Lunedì, Mercoledì e Venerdì dalle 13.00 alle 14.00</p> <p>Unità Operativa Chirurgia Otorinolaringoiatria: Martedì dalle 13.00 alle 14.00</p>
Erogazione dei pasti	<p>La colazione viene servita alle ore 7.30; il pranzo alle ore 12.30, e la cena alle ore 17.30. Durante la distribuzione del vitto i parenti sono pregati di non transitare nei corridoi.</p> <p>È proibito integrare l'alimentazione con cibi e bevande provenienti dall'esterno. La scelta del menu punta sulla qualità e la varietà dei cibi ed è articolato in n° 14 giorni, per ognuno dei quali è garantita all'utenza la possibilità di scelta dei cibi preferiti tra quelli previsti nel menù giornaliero. I pazienti che necessitano di un regime alimentare particolare, quali ad esempio possono essere celiaci, diabetici ecc. devono comunicarlo al momento dell'accettazione al caposala, in quanto la struttura è dotata di menù differenti a seconda delle patologie di cui può essere affetto.</p>
Camere	<p>Ogni reparto dispone di camere dotate di bagno interno, le stanze possono ospitare 1, 2, 3 e 4 posti letto. Le camere sono dotate di telefono con linea passante, un armadio per ogni letto e testa letti attrezzati.</p> <p>Preghiamo i pazienti di rispettare la pulizia e l'ordine delle stanze e di salvaguardare gli arredi.</p> <p>Il giorno della dimissione le stanze vanno lasciate entro le ore 10.00 per favorire l'ingresso dei nuovi ammalati.</p>

Richiesta copia cartella clinica	Al termine del ricovero, o anche durante lo stesso, il Paziente può richiedere allo sportello "Informazioni e Cartelle Cliniche" la copia della sua cartella clinica, previo pagamento dei relativi diritti e compilando l'apposito modulo che viene consegnato dall'impiegato. La copia della cartella di norma viene consegnata entro 30 giorni dalla data della richiesta. Il costo per la copia della cartella clinica è di euro 15,00.
Ritiro referti e copia cartella clinica	Tutti i giorni Orario: dalle h. 11.00 alle h. 13.00 - dalle h. 15.30 alle h.19.00 Telefono: (+39) 081. 8841123-43

COSTI DI PARTECIPAZIONE ALLA SPESA E MODALITÀ DI PAGAMENTO

Tutti i cittadini sono tenuti al pagamento di una quota di partecipazione alla spesa sanitaria (ticket pari a euro 46,15) salvo casi di esenzione per età, patologia, reddito. Relativamente al pagamento delle prestazioni, oltre al ticket sanitario previsto dalla normativa nazionale vigente, è prevista una quota aggiuntiva, così come definito dal Decreto n. 53 del 2010 della Regione Campania.

Pertanto, l'operatore in accettazione invita:

- i pazienti non esenti al pagamento di una quota aggiuntiva fissa sulla ricetta pari a euro 10,00, per un totale di euro 56,15;
- i pazienti esenti sono tenuti al pagamento di una quota fissa di euro 5,00 a ricetta; da tale quota sono escluse le seguenti categorie:

	TIPOLOGIA DI ESENZIONE	cod. esenzione
1	Disoccupati e loro familiari a carico appartenenti ad un nucleo familiare con un reddito complessivo inferiore a 8.263,31 euro, incrementato fino a 11.362,05 euro in presenza del coniuge ed in ragione di ulteriori 516,46 euro per ogni figlio a carico	E 02
2	Titolari di assegno (ex pensione) sociale e loro familiari a carico (art. 8 comma 16 legge 537/93 e s.m. e i.)	E 03
3	Titolari di pensioni al minimo di età superiore a sessanta anni e loro familiari a carico, appartenenti ad un nucleo familiare con un reddito complessivo inferiore a 8.263,31 euro, incrementato fino a 11.362,05 euro in presenza del coniuge ed in ragione di ulteriori 516,46 euro per ogni figlio a carico	E 04
4	Soggetti con reddito familiare ISEE non superiore a euro 10.000.	E 05

SERVIZI PER L'OSPITALITÀ

DISTRIBUTORI AUTOMATICI	È situato all'ingresso della clinica
PARCHEGGIO	Presso la struttura è presente un'area di parcheggio

TEMPI MASSIMI DI ATTESA PER

La Casa di Cura MELUCCIO attua un monitoraggio dei tempi e delle liste di attesa, secondo quanto indicato dagli Accordi in Conferenza Stato-Regioni, che si sono succeduti nel tempo. In particolare, con l'Intesa in Conferenza Stato-Regioni del 28 marzo 2006 è stato sancito il "Piano Nazionale per il Contenimento dei Tempi di Attesa (PNCTA 2006-2008)".

COME RAGGIUNGERE LE SEDI

AUTO

Da Napoli

Per arrivare a Pomigliano d'Arco da Napoli, da cui dista 18 km circa, basta percorrere l'autostrada A1 Napoli-Roma, alla svincolo Acerra –Afragola seguire l'indicazione Acerra dopo circa 2 Km, alla terza uscita (Stazione Circumvesuviana Acerra) svoltare a destra. Dopo 2 Km circa, superato il senso rotatorio, svoltare a sinistra e dopo ancora a sinistra: dopo 100 metri si raggiunge la struttura.

Altra possibilità : imboccare autostrada A16 Napoli-Bari, la prima uscita Pomigliano d'Arco.

Da Salerno

Autostrada A30 Salerno-Caserta, svoltare per l'A16 Bari-Napoli, seguire la direzione Napoli e uscire a Pomigliano d'Arco.

Da Bari, Benevento, Avellino

Autostrada A16 Bari-Napoli, uscita Pomigliano d'Arco.

Da Roma e Caserta

Autostrada A1 Milano-Napoli, svoltare per la SS172 Villa Literno-Pomigliano e uscire a Pomigliano d'Arco.

TRENO

Da Napoli

Dalla stazione di Napoli Centrale (Piazza Garibaldi), prendere la circumvesuviana sulla linea Napoli-Baiano o Napoli-Acerra. La fermata più vicina è Pratola Ponte

AEREO

L'aeroporto di riferimento è quello di Napoli che dista da Pomigliano d'Arco 10 km circa.

Per arrivare a Pomigliano dall'aeroporto:

Bus Prendere l'Alibus, arrivare alla stazione di Piazza Garibaldi di Napoli e da lì proseguire con il treno o con gli autobus.

Auto Imboccare la SP193, continuare sulla SP1/Via Circumvallazione Esterna di Napoli. Prendere la SS7BIS ed entrare a Pomigliano d'Arco.

DIRITTI E DOVERI

Il Cittadino ha il diritto:

- di essere assistito e curato con premura ed attenzione, nel pieno rispetto della dignità umana, dei valori culturali e delle convinzioni etiche e religiose, dell'età, della nazionalità e della condizioni di salute;
- di ricevere le migliori cure possibili, con l'utilizzo delle più avanzate tecnologie e conoscenze scientifiche;
- di ricevere informazioni comprensibili e complete riguardo allo stato di salute, alla relativa diagnosi, agli accertamenti diagnostici e ai trattamenti terapeutici a cui sarà sottoposto, affinché ne sia consapevole e partecipe, nonché sul decorso della malattia e sull'esito delle cure prestate;
- alla massima riservatezza delle informazioni di carattere personale, incluse quelle che riguardano il suo stato di salute, gli accertamenti e i trattamenti ricevuti;
di ottenere informazioni chiare e comprensibili circa le prestazioni erogate dalla Casa di Cura MELUCCIO e le modalità di accesso;
- di ricevere un comportamento rispettoso, cortese e, professionale da parte degli operatori che, favorisca un rapporto di fiducia e collaborazione reciproco;
- di inoltrare osservazioni, encomi, reclami presso gli uffici preposti;
- di rifiutare un trattamento diagnostico o terapeutico.

Il Cittadino ha il dovere:

- di collaborare con il personale medico, infermieristico e tecnico addetto all'assistenza fornendo informazioni chiare e precise sulla sua salute;
- di tenere un comportamento responsabile e civile, nel rispetto dei diritti degli altri pazienti;
- di informare tempestivamente i sanitari sulla propria intenzione di rinunciare a ricoveri, cure e prestazioni sanitarie programmate;
- di mostrare rispetto e considerazione per il lavoro di tutto il personale, usando gentilezza nei rapporti e ragionevolezza nelle richieste;
- di rispettare gli ambienti, le attrezzature e gli arredi che si trovano all'interno della MELUCCIO.
- di rispettare gli orari di accesso e/o di visita, al fine di permettere lo svolgimento dell'attività assistenziale e terapeutica e favorire la quiete e il riposo degli altri pazienti.

JL
TMF



Pomigliano d'Arco NA - Via M. Leone, 124 - Tel. 081 8841123

www.medicinafutura.it - info@medicinafutura.it